



Domenica, 25 giugno 2017 Marina Julia - Monfalcone 11° TROFEO "CITTA' DI MONFALCONE"

Domenica 25 giugno 2017, l'A.s.d. Rari Nantes Adria Monfalcone, in collaborazione con la FIN e i Comitati Regionali FVG e Veneto, con l'Associazione Velica Dilettantistica Windsurfing Marina Julia, e con il supporto della Lega Navale Italiana Sezione di Monfalcone, della Società Vela "Oscar Cosulich", dell'Associazione dei Pescatori Dilettanti e della Società Canoa e Kayak Monfalcone organizza, nell'ambito del 11° Trofeo "Città di Monfalcone", una gara di **Nuoto Senza Corsie** riservata agli atleti Propaganda.

REGOLAMENTO 2° Nuoto Senza Corsie IN ACQUE LIBERE



Partecipanti:

Possono partecipare gli atleti in regola con il tesseramento al Settore Propaganda FIN a partire dalla categoria giovanissimi (nati nel 2009 e nel 2008) fino alla categoria amatori 20 (nati dal 1996 al 1992).

Programma e Percorso:

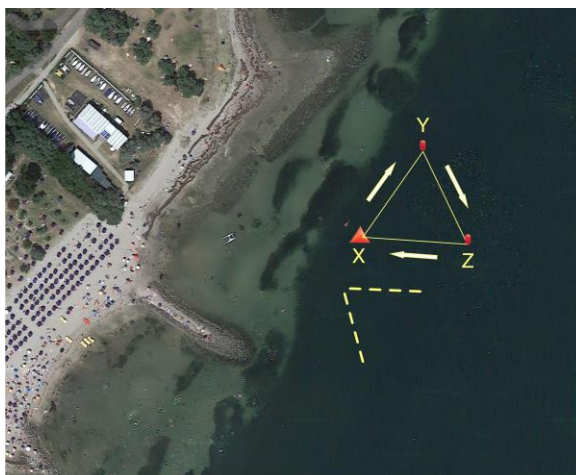

Sede legale
c/o Polisportiva Marcelliana
Via dei Cipressi, 6
MONFALCONE (GO)
C.F. e P.IVA 00423950310

Sede operativa
Strada Colussa
STARANZANO (GO)
www.madria.it
madria@pec.net
info@madria.it

Attività presso
Piscina Comunale di Monfalcone
Via Capitello del Cristo, 8
MONFALCONE (GO)

- La partenza è prevista alle ore **10:30**, all'altezza dello specchio acqueo di mare antistante **l'Associazione Velica Dilettantistica Windsurfing Marina Julia**.
- Il percorso del **NuotoSenzaCorsie** sarà triangolare di circa 50 metri di lato, per un totale di circa 150 metri.

Ai vertici del triangolo sono poste delle boe colorate che dovranno essere lasciate alla destra dell'atleta (X-Y-Z come da foto).

Il **NuotoSenzaCorsie** si nuoterà in acqua di 1,5 metri circa con l'assistenza del nostro personale direttamente in mare.

Gli atleti possono nuotare in qualsiasi stile, cambiando vari stili anche nel corso la gara.

Il triangolo di gara dovrà essere nuotato da 1 a 5 volte a seconda della fascia di età di appartenenza, come da schema sotto riportato.

Giovanissimi 2009-2008	Allievi 2007-2006	Ragazzi 2005-2004	Juniores 2003-2002	Cadetti 2001-2000	Seniores 1999-1997	Amatori 20 1996-1992
1 giro	2 giri	3 giri	4 giri	5 giri	5 giri	5 giri

- Per ogni categoria partirà una batteria, cosicché risulti più semplice stilare una classifica basata sull'ordine di arrivo, anche senza tempi gara.
- Per ragioni di sicurezza, qualora ritenuto opportuno dall'Organizzatore, gli atleti di una stessa categoria potranno essere fatti partire in più ondate. In questo caso l'ordine di arrivo verrà determinato in base ai tempi gara.
- In ogni ondata verranno fatti partire circa 10 atleti, o comunque il numero di atleti ritenuto congruo dall'Organizzatore.
- In base al numero dei partecipanti, per ogni batteria potrà essere assegnata una cuffia di colore diverso, fornita dall'Organizzatore.
- Lo starter darà il segnale di partenza quando gli atleti in acqua si saranno schierati tutti sulla stessa linea.
- Solo quando l'atleta avrà toccato l'arrivo, formato da un tabellone posto sopra il livello dell'acqua, la prova sarà considerata conclusa.
- Per un'adeguata sicurezza, come richiesto dal regolamento della Federazione Italiana Nuoto, lungo il percorso e per tutto il tempo della gara saranno dislocate delle imbarcazioni di assistenza.
- Si invita in ogni caso i responsabili ad iscrivere a questa prova atleti tecnicamente preparati.
- Per ragioni di sicurezza, durante la gara, potranno entrare in acqua solo i tecnici e lo staff. Si invitano i tecnici ad informare gli accompagnatori che non potranno entrare in acqua durante la gara.
- Per quanto non contemplato si rimanda per intero al regolamento federale.

Tabella Oraria:

Dalle ore 8:30: accredito

A seguire punzonatura con assegnazione numero di partenza e batteria di partenza

Ore 10:00: riunione tecnica

Ore 10:30: partenza batterie

In conclusione ristoro e premiazioni

Saranno premiati:

i primi tre atleti Propaganda f/m per ogni anno d'età per le categorie Giovanissimi e Allievi

i primi tre atleti Propaganda f/m per le altre categorie

Tutti gli atleti riceveranno un ricordo della partecipazione

Iscrizioni:

Le iscrizioni dovranno essere effettuate entro **LUNEDI' 19 GIUGNO 2017** attraverso il portale FIN Veneto www.finveneto.org/soc, seguendo le procedure indicate nello stesso portale.

Non si accettano iscrizioni sul campo gara o prive dell'avvenuto pagamento.

Quota d'iscrizione e pagamento:

La quota d'iscrizione per singolo atleta/gara è di **€ 10,00** per le categorie Giovanissimi e Allievi e di **€ 12,00** per le categorie Ragazzi, Juniores, Cadetti, Seniores e Amatori, comprensiva di tassa gara, ristoro post gara e gadget ricordo della manifestazione.

Il pagamento dovrà avvenire mediante bonifico bancario sul conto intestato a:

RN ADRIA MONFALCONE

BCC STARANZANO e VILLESSE

IBAN IT49 Z088 7764 6600 0000 0073 951

Nella causale del bonifico devono essere indicati il nome della società e il numero degli atleti iscritti.

Copia del pagamento deve essere inviata via mail (fondo@rnadria.it) o fax (0481-790081) entro **MARTEDI'20 GIUGNO 2017, pena esclusione dalla gara.**

Info:

mail: fondo@rnadria.it

web: www.finveneto.org

Responsabile della Manifestazione:

Denis Bergantin – 3406791430

Info logistiche/iscrizioni:

Alessandra Stener – 3475744364

Sono previste delle convenzioni per il pernottamento in loco.

Info logistiche:

Luogo della manifestazione

Specchio di mare antistante
l'Associazione Velica Dilettantistica Windsurfing Marina Julia
Via Giarrette, 111 - 34074 MONFALCONE

Percorso arrivando da Venezia / Udine

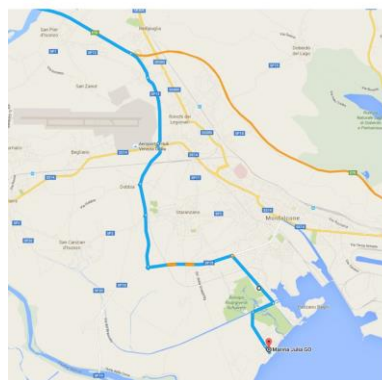

AUTOSTRADA A4 USCITA REDIPUGLIA

Prendi Raccordo Stradale SR14 - SP19, Strada Provinciale 15/SP19, Via Bagri Nuova e Marina Julia in direzione di Via delle Giarrette a Marina Julia

16 min (172 km)

1. Alla rotonda, prendi la 2ª uscita

1.2 km

2. Alla rotonda prendi la 2ª uscita e prendi Raccordo Stradale SR14 - SP19

1.2 km

3. Alla rotonda, prendi la 2ª uscita e rimani su Raccordo Stradale SR14 - SP19

800 m

4. Alla rotonda, prendi la 2ª uscita e rimani su Raccordo Stradale SR14 - SP19

1.2 km

5. Alla rotonda prendi la 2ª uscita e prendi Strada Provinciale 15/SP19

1.2 km

6. Alla rotonda prendi la 1ª uscita e prendi Via Bagri Nuova

1.2 km

7. Svoltati a destra e prendi Via del Braccolo

100 m

8. Svoltati a sinistra e prendi Marina Julia

1.2 km

9. Continua su Via delle Giarrette

100 m

AREA PARCHEGGIO



**SALIRE LE GRADINATE
GIRARE A SINISTRA**

